شرکت مهندسی پیپکو

پایا صنعت پرنیان (سهامی خاص)

Parnian Industrial Permanent Inspection & Engineering Company

Web: www.pipcogroup.com

شرکت مهندسی پیپکو



پایا صنعت پرنیان (سهامی خاص
)

مشخصات شرکت :

شماره ثبت : 9503

محل ثبت : شهرستان ماهشهر

شناسه ملی : **10420278476**

شماره کد اقتصادی : **411358361915**

نشانی :

دفتر ماهشهر و کارخانه ساخت قطعات و ماشین الات :

بندر امام خمینی ، منطقه ویژه اقتصادی، بلوار ملت نبش تیر غربی

کد پستی **635617-4184**

تلفکس : **061521 – 10831**

تلفن : **061521-10830-33**

Web: pipcogroup.com
Email: info@pipcogroup.com

شرکت PIPCo. در یک نگاه

این شرکت در سال 1388 با تکیه بر بیش از 20 سال سابقه فعالیت جمعی از دست اندرکاران صنعت پتروشیمی تاسیس گردید . زمینه های فعالیت این شرکت عبارت است از :

- ✓ مشاوره ، طراحی ، ساخت و تعمیرات مبدل های حرارتی ، برج ها ، مخازن ، بویلر ها و قطعات ماشین الات دوار و ثابت صنایع نفت ، گاز و پتروشیمی و صنایع مرتبط .
- ✓ فعالیت های مربوط به تامین و تدارکات کالا در صنایع نفت ، گاز و پتروشیمی و صنایع مرتبط در داخل و خارج از کشور.
- ✓ مدیریت ، برنامه ریزی و اجرای عملیات نگهداری و تعمیرات واحدهای عملیاتی صنعتی.
- ✓ خدمات بازرسی فنی از قبیل آزمایشهای غیر مخرب NDT ، تجزیه و تحلیل خوردگی و آسیب دیدگیها ، بازرسی فنی تاسیسات در حال بهره برداری و پروژه های در حال اجرا ، بازرسی تجهیزات حمل و نقل و خدمات بازرسی و صدور گواهینامه سلامت تجهیزات و ماشین آلات .

ارزش های شرکت پیپکو

توسعه و تخصصی کردن خدمات

کیفیت و کاهش زمان تحویل سفارشات

رعایت اصول ایمنی ، بهداشت حرفه ای و محیط زیست

افزایش رضایت مشتریان

تعهد به ارزش ها ، باورها و اصول اخلاقی

ترجیح منافع ملی و اجتماعی بر منافع فردی و گروهی

زمینه های فعالیت

- **طراحی ،تامین متریال ، ساخت و تعمرات انواع مبدل های حرارتی ، مخازن ، بویلر ها**

- **مشاوره ، طراحی ، ساخت و تعمیرات مبدل های حرارتی ، برج ها ، مخازن ، بویلر ها و کلیه قطعات و ماشین الات دوار و ثابت صنایع نفت ، گاز و پتروشیمی و صنایع مرتبط.**



زمینه های فعالیت





زمینه های فعالیت

مدیریت ، برنامه ریزی و اجرای پروژه های نگهداری و تعمیرات

- مدیریت و اجرای عملیات نت (نگهداری و تعمیرات) واحدهای صنعتی و پروژه ها (شبکه ها و تاسیسات برقی و ابزاردقیق، توربینها وکمپرسورها ، سیستمهای حرارتی و برودتی دیگهای بخار و سایر تاسیسات عمومی و واحدهای پشتیبانی).
- نصب و راه اندازی تاسیسات مجتمع های نفت ، گاز ، پتروشیمی و پالایشگاه ها و کلیه کارخانجات تولیدی و عملیاتی.
- تعمیرات پیشگیری ، دوره ایی و اساسی کلیه واحدهای صنعتی و عملیاتی.
- نصب و راه اندازی سیستم های برقی، الکترونیک و نیوماتیک (سیستم های برق و ابزاردقیق).
- مدیریت و اجرای کلیه فعالیت های خدماتی مجتمع های صنایع نفت، گاز، پتروشیمی و سایرکارخانه جات عملیاتی.





زمینه های فعالیت



خدمات بازرسی فنی

- آزمایشهای غیر مخرب Non Destructive Test (NDT)
- کنترل خوردگی (Corrosion Control)
- بازرسی فنی تاسیسات در حال بهره برداری
  (SERVICE INSPECTION)
- بازرسی فنی حین ساخت تجهیزات ثابت (SHOP INSPECTION)
- بازرسی فنی حین ساخت پروژه ها (SITE INSPECTION)
- بازرسی کالا و بازرسی قبل از حمل
  (SHIPMENT – PRE & COMMODITY INSPECTION)
- بازرسی تجهیزات حمل ونقل
  (INSPECTION OF TRANSPORTATION EQUIPMENT) :
- بررسی و ارزیابی انطباق محصول (PRODUCT CONFORMITV ASSESSMENT) (به منظور اثبات ادعای تولید کننده محصول در مورد انطباق کلیه فرایندهای طراحی وساخت محصول بر اساس استانداردهای مرتبط)



امکانات و تجهیزات

- **امکانات و تجهیزات کارگاهی و ساخت :**
  - کارخانه صنعتی ساخت قطعات واقع در منطقه ویژه اقتصادی بندر امام خمینی (ره) مجهز به ماشین آلات و تجهیزات کامل
    - دستگاه دریل CNC با کارگر مفید 3متر در 3 متر و قابلیت سوراخکاری تا ضخامت 30 سانتی متر
    - دستگاه برش CNC با کارگر مفید 12متر در 3 متر
    - دستگاه جوش زیرپودری
    - گرداننده های چهل تنی
    - دستگاه نورد چهار غلطکه با قابلیت نورد ورق با عرض 3 متر و ضخامت 40 میلیمتر
    - بیش از ده دستگاه دریل رادیال در ابعاد مختلف
    - دستگاه تراش بورینگ
    - انواع دستگاه های تراش ، شیار زن و ...
    - دستگاه اره نواری دروازه ای با قابلیت برش قطر 22000 میلیمتر
    - دستگاه گیوتین برش ورق با قابلیت برش ورق به ضخامت 30 میلی متر
    - دستگاه فرز
    - دستگاه پرس 100 تن
    - دستگاه بندینگ لوله و تیوب
    - دستگاه دریل مگنت
    - کمپرسور هوا

- **تجهیزات و ابزار الات تعمیراتی :**
  - دستگاه جت ماشین 1200 بار
  - کمپسور هوای 750
  - ایرلس و تجهیزات کامل رنگ آمیزی
  - دیزل ژنراتور
  - دستگاه جوش آرگون به تعداد
  - دستگاه برش به تعداد
  - دستگاه پلاسما
  - دستگاه برش اتوماتیک
  - انواع سنگ و مینی سنگ به تعداد
  - انواع تجهیزات برشکاری
  - انواع آچارها در سایز های متفاوت مناسب با تعمیرات روزمره و اساسی واحد ها
  - انواع ابزارالات برقی و ابزار دقیق مناسب جهت تعمیرات روزمره و اساسی واحد ها
- **ست کامل دستگاه های اندازه گیری**
- **ست کامل ابزار الات کارگاهی**
- **تجهیزات لیفتینگ متناسب با تعمیرات روزمره و اساسی واحد ها**
- **ست کامل نرم افزار و اسناد فنی مورد نیاز**
- **ست کامل تجهیزات اداری ، دفتر فنی و ستادی**

تجهیزات بازرسی فنی :

- دستگاه نشت یاب آلتراسونیک
- دستگاه ضخامت سنج 7 دستگاه
- ست کامل تجهیزات PT
- ست کامل گیج های جوشکاری (HI – LO Weld)
- گیج های حرارتی در رنج های مختلف
- دماسنج لیزری 3 دستگاه
- دور سنج لیزری 2 دستگاه
- کولیس 12 دستگاه
- میکرومتر 6 دستگاه
- میکرومتر داخلی 4 ست کامل
- آمپر متر 4 دستگاه

نمونه هایی از سوابق اجرایی اخیر

- ری تیوب مبدل E-33104 پتروشیمی کارون
- ری تیوب مبدل E-36868 پتروشیمی کارون
- ری تیوب مبدل E-37801 پتروشیمی کارون
- ری تیوب مبدل E-103 پتروشیمی امیرکبیر
- ساخت تیوب باندل مبدل E-22152 پتروشیمی اروند
- ساخت تیوب باندل مبدل E-22153 پتروشیمی اروند
- ساخت شل مبدل E-22152 پتروشیمی اروند
- ساخت تیوب باندل مبدل E-22151 پتروشیمی اروند
- ری تیوب مبدل E-2411 پتروشیمی امیرکبیر
- ری تیوب مبدل E-25203 پتروشیمی کارون
- ری تیوب مبدل E-4013 پتروشیمی امیرکبیر
- ری تیوب مبدل E-3711 B پتروشیمی امیرکبیر
- تامین متریال و ساخت تیوب باندل E-1603 A پالایشگاه لاوان
- ساخت سه دستگاه مبدل حرارتی کمپرسور خانه شرکت تولید مواد اولیه الیاف مصنوعی
- ری تیوب مبدل حرراتی E-936 شرکت تولید مواد اولیه الیاف مصنوعی
- ساخت کامل water cooler های E-1117 E-1108 پالایشگاه لاوان
- تامین متریال و ری تیوب مبدل E-14010 B پتروشیمی ارون
- ساخت دو درام E-37801 A E-37801 R پتروشیمی کارون
- بازسازی6 دستگاه مبدل چیلر واحد PET 2

- ساخت کامل اواپراتور D-1771 پتروشیمی تندگویان از جنس تیتانیوم





- تامین متریال و ساخت یک دستگاه مبدل حرارتی – کندانسور شماره TAG NO 11- 3 1306





- تامین متریال و ساخت مبدل اصلی E-27104 پتروشیمی کارون (از جنس Duplex)





تامین متریال و ری تیوب مبدل اصلی E-27104 پتروشیمی کارون





ری تیوب مبدل E-2416پتروشیمی امیرکبیر





- تامین متریال و ساخت یک دستگاه مبدل حرارتی 2E-1731C (از جنس تیتانیوم)

پتروشیمی شهید تندگویان





- تامین متریال ساخت یک دستگاه مبدل حرارتی 2E-1731B (از جنس DUPLEX)

پتروشیمی شهید تندگویان




TADANO
2E-1731B
PIPCO

- تامین متریال و ساخت یک دستگاه مبدل حرارتی 2E-1732A (از جنس تیتانیوم)

پتروشیمی شهید تندگویان



- تامین متریال و ساخت یک دستگاه تیوب باندل مربوط به مبدل D-E-2004 از جنس S.S316L پتروشیمی شهید تندگویان



تامین متریال ، تعمیر ، بازسازی ، تست و تحویل دو دستگاه مبدل حرارتی E-3007A/B

پتروشیمی زاگرس (سال98)





- طراحی، تامین متریال و ساخت دو دستگاه سایلنسر FG-704 , FG-702 مربوط به پتروشیمی بندر امام (پتروشیمی فرآورش)




PIPCO

- ساخت 25 دستگاه Pressure vessel واحد پلی بوتادین پتروشیمی تخت جمشید




D-1201
D-1202



- تامین متریال و ساخت دو دستگاه Pressure vessel واحد پتروشیمی کارون



- تامین متریل و ساخت انواع EXPANSION JOINT پتروشیمی تندگویان



- تامین متریال و ری تیوب دو دستگاه مبدل E-3007 A/B پتروشیمی زاگرس (سال 96)



تامین متریال و ساخت مبدل پتروشیمی کارون



- پروژه تعمیرات اساسی واحد گاز و گاز مایع 400 شرکت ملی مناطق نفت خیز جنوب

GAS CHILER E-1404 (سال 95)





پروژه تعمیرات اساسی پتروشیمی زاگرس




PIPCO.
شرکت مهندسی بازرسی

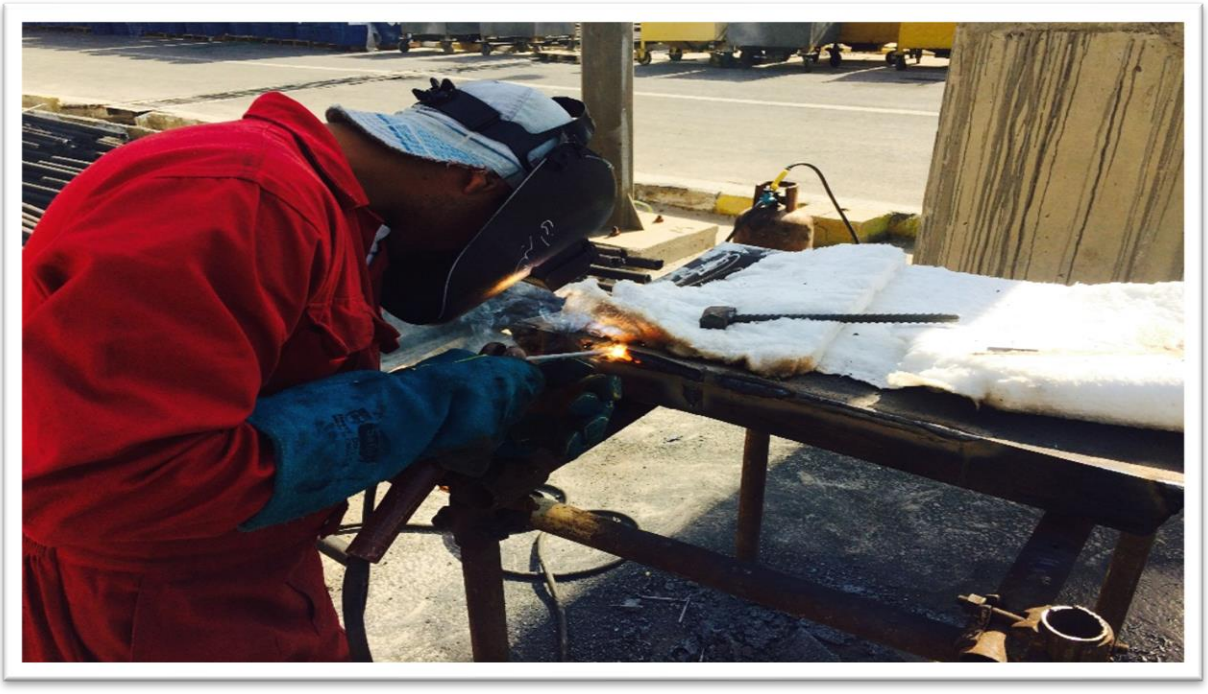

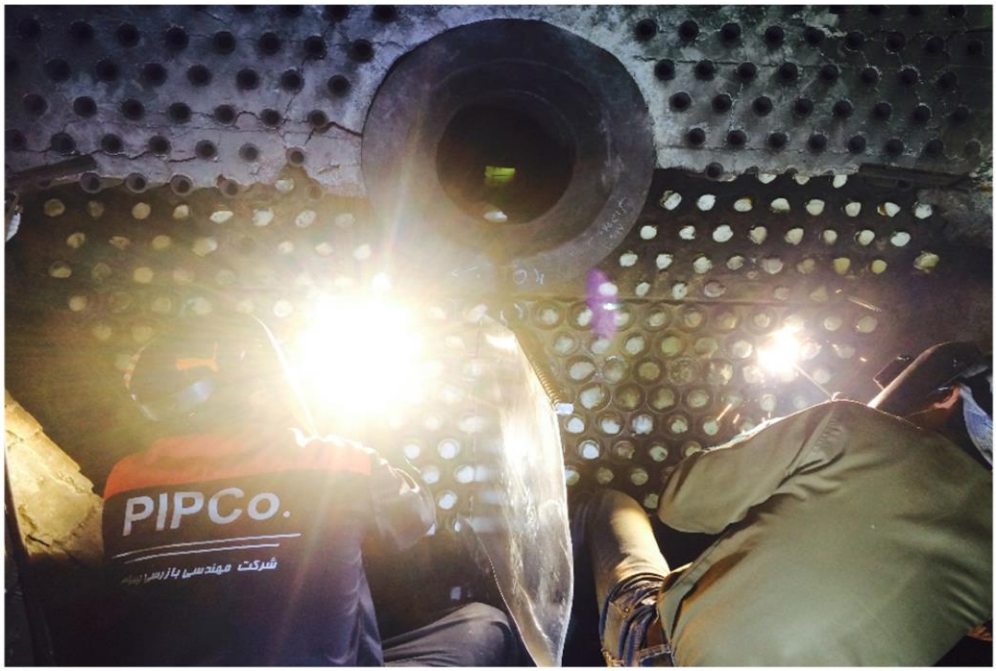
PIPCo.
شرکت مهندسی بازرسی






PIPCo.


TADANO
H-1003


PIPCo
شرکت مهندسی بازرسی پیپکو



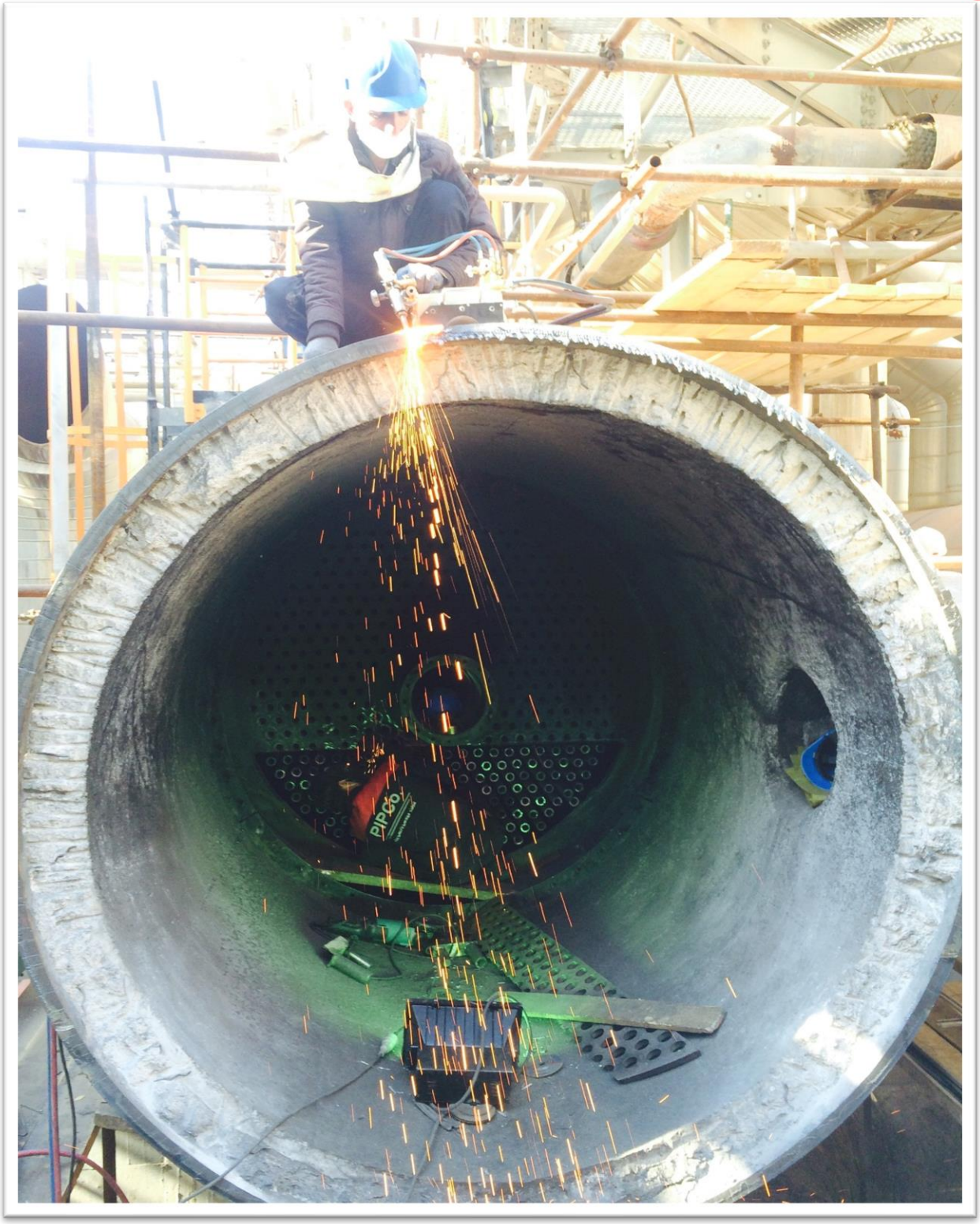
PIPCO

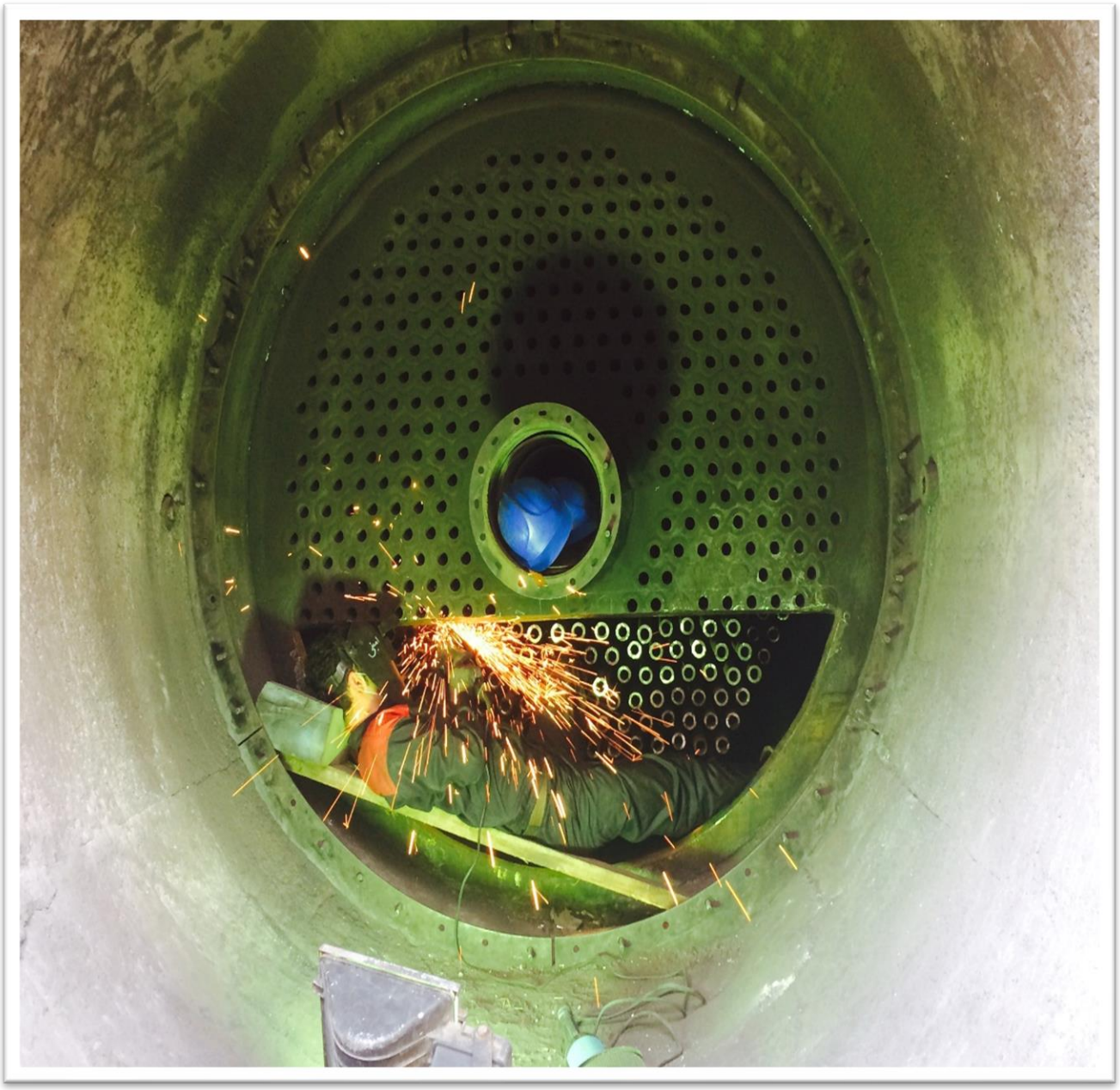






PIPCo.
PIPCO


PIPCo.





- پروژه تعمیرات اساسی پتروشیمی زاگرس راکتور R-2002

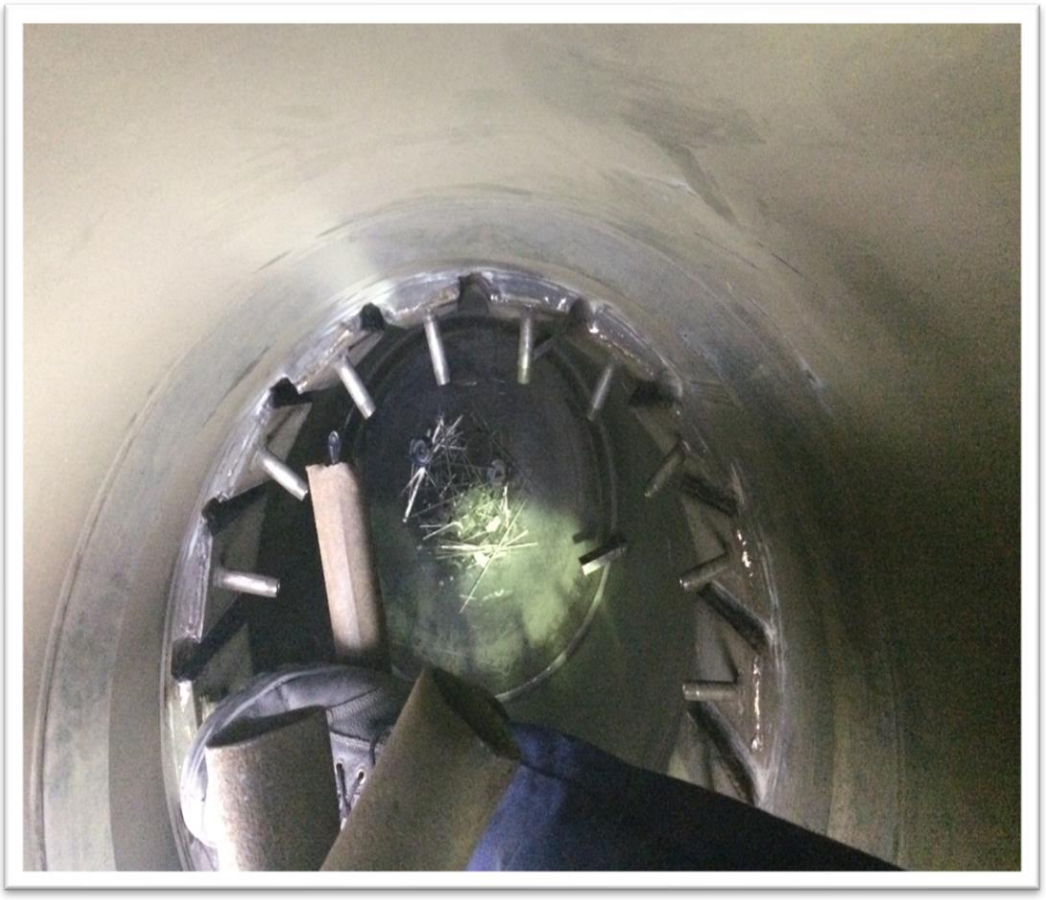

نمونه هایی از سوابق کاری پروژه های ساخت

- پروژه تامین متریال و تعمیرات اساسی دو دستگاه مبدل حرارتی E-3007 A,B مجتمع پتروشیمی زاگرس

(سال 96)





تامین متریال و ساخت شوت RVF پتروشیمی شهید تندگویان (سال 98)



تامین متریال و ساخت مبدل حرارتی E-3210 پتروشیمی شهید تندگویان





ساخت و تامین متریال بلودان درام FA-125 پتروشیمی بندر امام (پتروشیمی فرآورش)





- ساخت و تامین متریال عدسی بالای مخزن مربوط به پتروشیمی کارون







- ساخت 3 عدد تیوب باندل پتروشیمی کارون



- ری تیوب چیلر پتروشیمی شهید تندگویان (از جنس کاپر نیکل)



- پروژه ری تیوب مبدل حرارتی E-4312 مجتمع پتروشیمی امیر کبیر



- پروژه ری تیوب مبدل حرارتی E-205 A مجتمع پتروشیمی مروارید



- پروژه تامین متریال و ری تیوب مبدل حرارتی E-1905 مجتمع پتروشیمی تندگویان (سال 95)



- پروژه طراحی ، تامین متریال و ساخت مبدل حرارتی E-410 مجتمع پتروشیمیی تخت جمشید (سال 95)
- پروژه طراحی ، تامین متریال و ساخت مبدل حرارتی E-453 مجتمع پتروشیمیی تخت جمشید (سال 95)
- پروژه طراحی ، تامین متریال و ساخت مبدل حرارتی E-454 مجتمع پتروشیمیی تخت جمشید (سال 95)
- پروژه طراحی ، تامین متریال و ساخت مبدل حرارتی E-461 مجتمع پتروشیمیی تخت جمشید (سال 95)
- پروژه طراحی ، تامین متریال و ساخت مبدل حرارتی E-951 مجتمع پتروشیمیی تخت جمشید (سال 95)
- پروژه طراحی ، تامین متریال و ساخت مبدل حرارتی E-304 مجتمع پتروشیمیی تخت جمشید (سال 95)







پروژه EPC (طراحی ، خرید ، ساخت و نصب) کندانسور هوایی واحد LP نیروگاه پتروشیمی رازی

(سال 94)






PIPCo.




PIPCo.
2008


PIPCo.

- عملیات ساخت کامل یک دستگاه سایلنسر واحد های آمونیاک پتروشیمی رازی (سال 93)







طراحی و ساخت سه دستگاه تیوب باندل مبدل های E-3309 پتروشیمی شهید تندگویان



ساخت ست کامل بافل ها جهت نوسازی مبدل C-108 پتروشیمی رازی



- ری تیوب کامل مبدل 5512 پتروشیمی امیر کبیر





- طراحی و ساخت 10 دستگاه کویل مدل A 2100 , A 3100 پتروشیمی شهید تندگویان

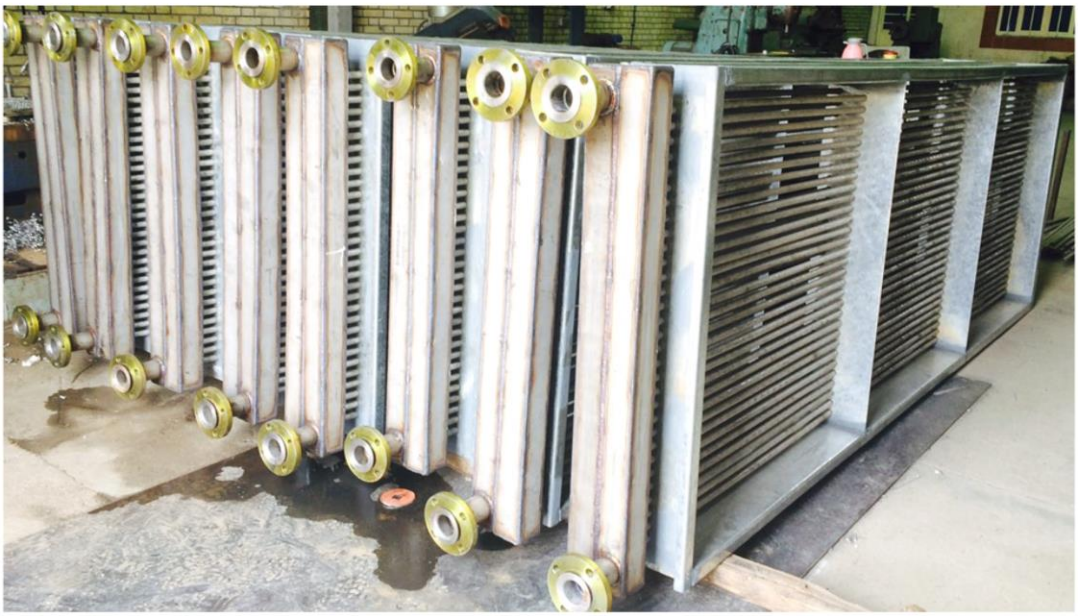

طراحی و ساخت مبدل E-36868 پتروشیمی کارون



- تامین متریال و ساخت مبدل E-3701 پتروشیمی شهید تندگویان (سال 94)
- تامین متریال و ساخت ری بویلر C-2003 پتروشیمی رازی واحد جذب آب مسجد سلیمان
- تامین متریال و ساخت مبدل EA-309 پتروشیمی غدیر (سال 94)



- تامین متریال و ساخت مبدل EA-310 پتروشیمی غدیر
- ساخت مبدل E-3003 پتروشیمی زاگرس (سال 94)
- طراحی و ساخت مبدل آمونیاک AXM 406 6000 پتروشیمی کارون (سال 94)





طراحی و ساخت دو دستگاه مبدل و یک دستگاه کویل پتروشیمی کارون



طراحی و ساخت 34 عدد کلپ نشت گیر در سایز های مختلف ، پتروشیمی رازی

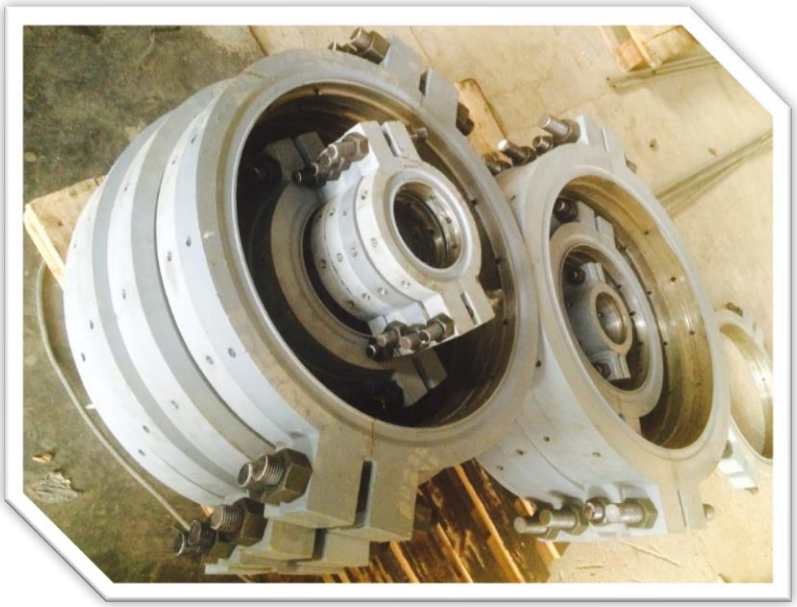





عملیات بازرسی وتست مخازن آب خام پتروشیمی رازی شامل :

- ❖ اندازه گیری ضخامت (Thickness Measurement)
- ❖ وکیوم تست خطوط جوش (Vaccum Test)
- ❖ بازرسی چشمی (Visual Check)
- ❖ آزمایش رنگ های نافذ خطوط جوش پلیت های کف وپلیت پایه های با سایز کوچک (PT خطوط جوش نامطلوب)



سوابق کاری

تعمیرات مخازن آب خام پتروشیمی رازی





- عملیات بازرسی فنی و ضخامت سنجی خطوط و تجهیزات واحد تصفیه گاز مسجد سلیمان (سال 93)
- عملیات بازرسی فنی و ضخامت سنجی واحد آمونیاک پتروشیمی رازی (سال 93)
- پروژه تعمیرات اساسی و رنگ آمیزی مخزن آب خام پتروشیمی فجر (سال 94 – 95)



سوابق کاری

- ری تیوب مبدل 71902 پتروشیمی کارون (سال 96)
- ساخت و طراحی مبدل E-1304 پتروشیمی شهید تندگویان (سال 96)
- نوسازی 4عدد تیوب شیت پتروشیمی رازی (سال96)
- ری تیوب مبدل E-12101 پتروشیمی کارون (سال 96)
- خرید قطعات مبدل E-103 شرکت شیمی تکس آریا (سال 96)
- ساخت مخزن T-11513 پتروشمی کارون (سال 96)
- ری تیوب مبدل 2E-6952 پتروشیمی شهید تندگویان (سال 96)
- ساخت کولر روغن پتروشیمی شهید تندگویان (سال 96)
- ساخت مبدل اسپری کندانسور پتروشیمی کارون (سال 96)
- تعمیرات اساسی مبدل E-27103 پترویشمی کارون (سال 97)
- تعمیرات اساسی مبدل E-33103 پتروشیمی کارون (سال 97)
- ساخت کولر روغن پتروشیمی کارون (سال 97)

- طراحی ،تامین متریال، ساخت، تست و تحویل دو دستگاه Knock out drum پتروشیمی زاگرس (سال 97)




PIPCo.


PIPCo.

سوابق کاری سالهای قبل از 1388

- مدیریت و اجرای پروژه تعمیر و نگهداری پتروشیمی رازی (کلیه تجهیزات برقی ، ابزار دقیق ، مکانیک و سرویسها ی تعمیراتی واحد های آمونیاک،اوره،گرانول و نیروگاه) از سال 84 تا 91 با همکاری شرکت F.P.C
- پروژه تعمیر و نگهداری پتروشیمی رازی ((کلیه تجهیزات برقی ، ابزار دقیق ، مکانیک و سرویسهای تعمیراتی واحد های تصفیه گاز،سولفوریک،فسفریک و DAP) 1384-1381
- مدیریت و اجرای تعمیرات اساسی واحد های آمونیاک 1،2 ، اوره 1،اوره 2 و گرانول، تصفیه آب و بویلر های 4 و 6 پتروشیمی رازی طی چند سال متوالی (کلیه تجهیزات برقی ، ابزار دقیق ، مکانیک و سرویسهای تعمیراتی) با همکاری شرکت F.P.C و رامپکو
- همکاری و مشاوره با شرکت O1 در پروژه F.C.C.U پالایشگاه آبادان
- بازرسی فنی (بازرسی فنی و بازرسی برق) شرکت مهندسین مشاور بینا در پتروشیمی فجر
- بازرسی QC پروژه نصب واحد آروماتیک پتروشیمی بندر امام – شرکت ECC
- همکاری در نصب توربین های گازی G.T.G پتروشیمی بندر امام- شرکت A.B.B
- سرپرست کارگاه پروژه ساخت مخزن اسید سولفوریک جدید و توسعه گالری های بسته بندی پتروشیمی رازی
- اجرای پروژه ساخت مخازن سیل تانک واحد اسید سولفوریک پتروشیمی رازی
- اجرای پروژه ساخت مخازن HOT WELL واحد اسید فسفریک پتروشیمی رازی
- اجرای پروژه بازرسازی مخازن DAP تانک و اجینگ واحد فسفریک و مخزن TK2گوگرد مذاب واحد فسفریک پتروشیمی رازی
- تغییر طراحی پمپ ها و فن های 4404 واحد گرانول پتروشیمی رازی

رزومه مدیران

نام و نام خانوادگی : محمد حسن سیاحی

سمت : رئیس هیئت مدیره

تحصیلات : لیسانس مهندسی مکانیک از دانشگاه شیراز

سوابق حرفه ای و اجرایی :

- رئیس هیات مدیره شرکت پیپکو از سال 1388 تا کنون
- مدیر پروژه تعمیر و نگهداری پتروشیمی رازی (واحد های آمونیاک،اوره،گرانول و نیروگاه) از سال 84 تا 91
- معاون پروژه تعمیر و نگهداری پتروشیمی رازی (واحد های تصفیه گاز،سولفوریک،فسفریک و DAP) 1384-1381
- رئیس پروژه تعمیرات اساسی واحد های آمونیاک 1،2 ، اوره 1،اوره 2 و گرانول، تصفیه آب و بویلر های 4 و 6 پتروشیمی رازی طی چند سال متوالی
- همکاری و مشاوره با شرکت OEIC در پروژه F.C.C.U پالایشگاه آبادان
- کارشناس بازرسی فنی شرکت مهندسین مشاور بینا در پتروشیمی فجر
- بازرس QC پروژه نصب واحد آروماتیک پتروشیمی بندر امام – شرکت ECC
- همکاری در نصب توربین های گازی G.T.G پتروشیمی بندر امام– شرکت A.B.B
- سرپرست کارگاه پروژه ساخت مخزن اسید سولفوریک جدید و توسعه گالری های بسته بندی پتروشیمی رازی
- اجرای پروژه ساخت مخازن سیل تانک واحد اسید سولفوریک پتروشیمی رازی
- اجرای پروژه ساخت مخازن HOT WELL واحد اسید فسفریک پتروشیمی رازی
- اجرای پروژه بازرسازی مخازن DAP تانک و اجینگ واحد فسفریک و مخزن TK2گوگرد مذاب واحد فسفریک پتروشیمی رازی
- تغییر طراحی پمپ ها و فن های 4404 واحد گرانول پتروشیمی رازی

تخصص و مهارت های فردی :

- آشنایی با استانداردهای ASME , API , BS , NACE ,ASTM
- توانایی بازرسی عملیات ساخت و بهره برداری لوله ها ، مبدل ها ، کوره ها ، مخازن تحت فشار ، مخازن ذخیره ، شیرالات صنعتی طبق استاندارد های بین المللی
- آشنایی با متریالهای مختلف از قبیل Cast Iron ، Stainlees Steel ، Alloy Steel ، Carbon Steel ، Nickel Alloy ، Copper Alloy و ...
- آشنایی کامل با تعمیر و نصب انواع پمپ ها
- آشنایی کامل با تعمیرات و نصب توربین های بخار

- آشنایی کامل با روشهای Alignment در موارد گرم و سرد
- آشنایی کامل با تعمیر و نصب انواع گیربکس ها
- آشنایی با متدهای Coating , Rubber Lining
- آشنایی کامل در رابطه با ریتیوب کردن انواع مبدل های حرارتی و دیگهای بخار.

گواهی نامه های دوره های تخصصی و آموزشهای فنی :

- ممیزی داخلی سیستم مدیریت کیفیت ISO 9000-2000
- مستند سازی سیستم مدیریت کیفیت ISO 9000-2000
- آشنایی با سیستم مدیریت یکپارچه (IMS) بر اساس استانداردهای OHSAS 18001-1999 , ISO 14001-2004 , ISO 9001-2000 و HSE
- دوره های تخصصی در رابطه با دستگاه های ثابت و دوار
- آموزش مهارت های سرپرستی

رزومه مدیران

نام و نام خانوادگی : حبیب اله قائدی

سمت : مدیر عامل و عضو هیئت مدیره

تحصیلات : فوق لیسانس MBA از دانشگاه شیراز

سوابق حرفه ای و اجرایی :

- مدیر عامل و عضو هیات مدیره شرکت پیپکو از سال 1388 تا کنون
- جانشین مدیر پروژه ، مسئول برنامه ریزی تعمیرات و کنترل پروژه تعمیر و نگهداری پتروشیمی رازی (واحد های آمونیاک 1،2 و3 ،اوره 1و2،گرانول و نیروگاه) از سال 84 تا 91
- مسئول کنترل پروژه تعمیرات اساسی واحد های آمونیاک 1،2 ، اوره 1، اوره 2 و گرانول ، پتروشیمی رازی از سال 84 تا 91
- مسئول استقرار سیستم مدیریت کیفیت یکپارچه (IMS) شرکت فنی مهندسی پتروشیمی فارس در پروژه پتروشیمی رازی در زمینه های ISO 9001- 2000 ، ISO 14001 – 2004 ، OHSAS 18001 – 2007 و HSE
- مسئول کمیته ممیزی داخلی سیستم IMS شرکت فنی مهندسی پتروشیمی فارس در پروژه پتروشیمی رازی
- مسئول برنامه ریزی تعمیرات و کنترل پروژه تعمیر و نگهداری پتروشیمی خوزستان
- مسئول برنامه ریزی و کنترل پروژه پتروشیمی پارس (C2 + RECOVERY) عسلویه شرکت FIRM Co.& A.T.G از سال 1382 تا 1384
- مسئول برنامه ریزی و کنترل پروژه پتروشیمی زاگرس 1 عسلویه شرکت FIRM Co. (بصورت پاره وقت) از سال 1383 تا 1384

تخصص و مهارت های فردی :

- آشنایی کامل با تکنیک های کنترل پروژه های اجرایی در زمینه های Construction ، Commissioning و Pre com
- آشنایی کامل با تکنیک های کنترل پروژه های تعمیراتی ، از قبیل PM ، CM ، تعمیرات روزمره و تعمیرات اساسی
- بررسی و برآوردهای نیرو و آنالیز هزینه ها در سیستم های تعمیراتی و اجرایی
- آشنایی کامل با استقرار و مستند سازی و ممیزی سیستم های مدیریت کیفیت ISO 9001- 2000 ، ISO 14001 – 2004 ، OHSAS 18001 – 2007 و HSE
- آشنایی با عملیات ساخت و بهره برداری لوله ها ، مبدل ها ، کوره ها ، مخازن تحت فشار ، مخازن ذخیره ، شیرالات صنعتی
- آشنایی با ریتیوب کردن انواع مبدل های حرارتی و دیگهای بخار.

گواهی نامه های دوره های تخصصی و آموزشهای فنی :

- مستند سازی سیستم های مدیریت کیفیت ISO 9001- 2000 ، ISO 14001 – 2004، OHSAS 18001 – 2007 و HSE
- ممیزی داخلی سیستم های مدیریت کیفیت ISO 9001- 2000 ، ISO 14001 – 2004، OHSAS 18001 – 2007 و HSE
- دوره های متوسطه در رابطه با دستگاه های اندازه گیری
- دوره های متوسطه در رابطه با دستگاه های ثابت و دوار
- دوره های نرم افزارهای کنترل پروژه MS Project و Primavera
- دوره اقتصاد خرد و کلان
- دوره کنترل پروژه
- دوره نرم افزارهای office

رزومه کارشناسان فنی

نام و نام خانوادگی : مجید سعیدی

تحصیلات : لیسانس مکانیک (طراحی جامدات) – دانشگاه شیراز

سوابق حرفه ای و اجرایی :

- کارشناس طراحی و بازرسی بویلر های نیروگاهی و مخازن تحت فشار صنایع پتروشیمی – اراک از سال 1372 تا 1378
- رئیس گروه فنی و طراحی قطعات موتوری شرکت SAPCO از سال 1378 تا 1388
- کارشناس پایه یک سازمان نظام مهندسی در رشته تاسیسات و صنایع

آموزش ها و گواهینامه ها :

- استانداردهای ASME , API , BS , NACE, ASTM
- توانایی بازرسی عملیات ساخت و بهره برداری لوله ها ، مبدل ها ، کوره ها ، مخازن تحت فشار ، مخازن ذخیره ، شیرالات صنعتی طبق استاندارد های بین المللی
- آشنایی با متریال های مختلف از قبیل Cast Iron ، Stainlees Steel ، Alloy Steel ، Carbon Steel ، Nickel Alloy ، Copper Alloy و ...
- آشنایی کامل با تعمیرات و نصب توربین های بخار و مخازن

گواهی نامه های دوره های تخصصی و آموزشهای فنی :

- ممیزی داخلی سیستم مدیریت کیفیت ISO 9000-2000
- مستند سازی سیستم مدیریت کیفیت ISO 9000-2000
- آشنایی با سیستم مدیریت یکپارچه (IMS) بر اساس استانداردهای OHSAS 18001-1999 , ISO 14001-2004 , ISO 9001-2000 و HSE

رزومه کارشناسان فنی

نام و نام خانوادگی : خلیل فرزام فر

تحصیلات : لیسانس برق از دانشگاه صنعتی شریف

سوابق حرفه ای و اجرایی :

- مشاور شرکت فارس نیرو – پروژه جابجایی پست 66 به 5.5 KV پتروشیمی شیراز از سال 1386 تا 1388
- بازرس ارشد برق پتروشیمی شیراز از سال 1373 تا 1386
- بازرسی برق پتروشیمی شیراز از سال 1364 تا 1373
- نظارت و بازرسی منطقه 2 پتروشیمی شیراز از سال 1358 تا 1364
- کارشناس تعمیرات و آموزش منطقه 1 پتروشیمی شیراز از سال 1353 تا 1358
- ایجاد بخش بازرسی برق در پتروشیمی برزویه در عسلویه
- همکاری در نظارت اجرایی ، پیش راه اندازی ، راه اندازی و نگهداری تجهیزات الکتریکی طرح گسترش پتروشیمی شیراز
- همکاری در پیش راه اندازی و راه اندازی تجهیزات الکتریکی پتروشیمی تبریز
- همکاری در راه اندازی ، نظارت برق ، تست رله ها و کابل کشی واحد کلر پتروشیمی شیراز
- همکاری در نصب ، پیش راه اندازی و راه اندازی تجهیزات الکتریکی واحد متانول شیراز
- همکاری در راه اندازی و تست تجهیزات الکتریکی واحد متانول پتروشیمی خارگ

تخصص و مهارت های فردی :

- توانایی در نظارت و طراحی پروژه های و سیستم های برقی
- اجرا ، بازرسی ، نصب و راه اندازی
- تعمیر ونگهداری
- طراحی شبکه MV , LV
- محاسبات کابل کشی،طراحی و انتخاب نوع کابل های زمینی
- طراحی پست های برق و تجهیزات مربوطه
- نمودن رله های حفاظت COORDINATE , TEST , SET

گواهی رتبه بندی (نفت و گاز ، صنعت و معدن)



ریاست جمهوری

سازمان مدیریت و برنامه ریزی کشور

شماره: ۱۶۲۰۰۳

تاریخ: ۱۳۹۴/۰۷/۱۵

پیوست:

گواهینامه صلاحیت پیمانکاری

جناب آقای حبیب اله قائدی

مدیر عامل محترم شرکت پایا صنعت پرنیان

شماره ثبت ۹۵۰۳

شناسه ملی ۱۰۴۲۰۲۷۸۴۷۶

با استناد به مصوبه شماره ۴۸۰۱۳/ت۳۳۲۵۱هـ مورخ ۱۳۸۱/۱۲/۱۱ هیأت محترم وزیران و با توجه به احراز شرایط لازم و تأیید صلاحیت آن شرکت در سامانه جامع تشخیص صلاحیت عوامل نظام فنی اجرایی، به این وسیله صلاحیت آن شرکت برای انجام امور پیمانکاری به شرح زیر اعلام می گردد.

پایه ۵	رشته صنعت و معدن	با تعداد ۴ کار مجاز
پایه ۵	رشته نفت و گاز	با تعداد ۴ کار مجاز

رعایت قانون برگزاری مناقصات به شماره ۱۳۰۸۹۰ مورخ ۱۳۸۳/۱۱/۱۷ آیین نامه های اجرایی مربوطه و ظرفیت کاری مجاز در زمان ارجاع کار توسط آن شرکت ضروری است.

امید حاجتی

رئیس سازمان مدیریت و برنامه ریزی استان خوزستان

این گواهینامه از تاریخ صدور تا پایان دوره ارزشیابی و حداکثر تا تاریخ ۱۳۹۸/۰۷/۱۵ معتبر می باشد.

- هرگونه تغییر در ارکان و سهام شرکت و اطلاعات امتیازآوران (مدیرعامل، هیأت مدیره و کارکنان امتیازآور)، باید حداکثر ظرف سه ماه در سامانه ساجات (http://sajat.mporg.ir) ثبت شود.
- هر قرارداد جدید حداکثر ظرف سه ماه پس از انعقاد قرارداد و صورت وضعیت های جدید پس از تأیید کارفرما باید در سامانه ساجات ثبت شود، تا امتیاز آنها هنگام تشخیص صلاحیت دوره بعد و آزادسازی ظرفیت منظور شود.

در صورت مغایرت مطالب این گواهینامه با اطلاعات موجود در پایگاه http://sajat.mporg.ir، اطلاعات پایگاه اصالت دارد.

به مندرجات پشت صفحه گواهینامه توجه فرمایید.

گواهی رتبه بندی نفت و گاز ، صنعت و معدن



ریاست جمهوری

سازمان مدیریت و برنامه ریزی کشور

سازمان مدیریت و برنامه ریزی استان خوزستان

شماره :۱۶۲۰۰۳

تاریخ : ۱۳۹٤/۰۷/۱۵

گواهینامه صلاحیت پیمانکار

جناب آقای حبیب اله قائدی

مدیر عامل محترم شرکت پایا صنعت پرنیان

شماره ثبت: ۹۵۰۳

با استناد به مصوبه شماره ۴۸۰۱۳/ت۲ ۳۲۵۱ه‍ مورخ ۱۳۸۱/۱۲/۱۱ هیأت محترم وزیران و با توجه به احراز شرایط لازم و تأیید صلاحیت آن شرکت در سامانه جامع تشخیص صلاحیت عوامل نظام فنی اجرایی، به این وسیله صلاحیت آن شرکت برای انجام امور پیمانکاری از تاریخ صدور این گواهینامه تا پایان دوره ارزشیابی و حداکثر تا تاریخ ۹۸/۰۷/۱۵ اعلام میگردد.

شناسه ملی شرکت : ۱۰۴۲۰۲۷۸۴۷۶

خواهشمند است برای مشاهده جزئیات گواهینامه صادره به پایگاه

مراجعه فرمایید. *http://sajar.mporg.ir*

رعایت قانون برگزاری مناقصات ، موضوع ابلاغیه شماره ۱۳۰۸۹۰ مورخ ۱۳۸۳/۱۱/۱۷، رئیس مجلس شورای اسلامی ، آئین نامه‌های اجرایی مربوطه و ظرفیت کاری مجاز در زمان ارجاع کار توسط آن شرکت ضروری است.

امید حاجتی

رئیس سازمان مدیریت و برنامه ریزی استان خوزستان

- هرگونه تغییر در ارکان و سهام شرکت و اطلاعات امتیازآوران (مدیرعامل، هیأت مدیره و کارکنان امتیازآور)، باید حداکثر ظرف مدت سه ماه در سامانه ساجات(*http://sajat.mporg.ir*) ثبت و ارسال گردد.
- هر قرارداد جدید حداکثر ظرف سه ماه پس از انعقاد قرارداد و صورت وضعیت های جدید پس از تأیید کارفرما باید در سامانه ساجات ثبت شود، تا امتیاز آنها هنگام تشخیص صلاحیت دوره بعد و آزاد سازی ظرفیت منظور شود.

در صورت مغایرت مطالب این گواهینامه با اطلاعات موجود در پایگاه *http://sajar.mporg.ir* ، اطلاعات پایگاه اصالت دارد.

به مندرجات پشت صفحه گواهینامه توجه فرمایید.

گواهینامه های مدیریت کیفیت

GQS

CERTIFICATE

ZERTIFIKAT

hereby certifies that the company

PAYA SANAT PARNIAN (PIPCO.)

PIP Co.
PAYA SANAT PARNIAN COMPANY

West Tir St., Mellat Blvd., Site 1, Petrochemical Special Economic Zone, Bandar Mahshahr, Iran.

for the scope

Providing Technical Engineering, Consulting, Design, Procurement, Construction, Repair and Inspection Services for Equipment of Oil, Gas and Petrochemical Industries and other Operational Industries.

has implemented and maintains a

Quality Management System.

An audit, documented in a report, has verified that this quality management system fulfills the requirements of the following standard:

DIN EN ISO 9001:2015

This certificate is valid from 2022-11-14 until 2026-11-14
Certificate Registration No.: QMS1422117

Frank Augenstein
(Managing Director)

Andreas Diem
(Certificate authority)

CERTIFIED BY GQS GQSCERT.DE

DGQ Deutsche Gesellschaft für Qualität

DIN MITGLIED Weil Normen die Welt verbinden

GQS übernimmt bei der Ausstellung dieses Zertifikates keine Haftung gegenüber anderen Parteien als dem Kunden und nur in Übereinstimmung mit der Zertifizierungsvereinbarung.
Die Organisation verpflichtet sich, ihre Systemzertifizierung gemäß den Anforderungen von GQS einzuhalten. Die Gültigkeit kann per Mail unter zertifikat@gqscert.de oder durch Scannen des Codes abgefragt werden. Das Zertifikat bleibt Eigentum der GQS, an die es auf Anforderung zurückgesandt werden muss. **www.gqscert.de**

گواهینامه های مدیریت کیفیت

GQS

CERTIFICATE

ZERTIFIKAT

hereby certifies that the company

PAYA SANAT PARNIAN (PIPCO.)

PIP Co.
PAYA SANAT PARNIAN COMPANY

West Tir St., Mellat Blvd., Site 1, Petrochemical Special Economic Zone, Bandar Mahshahr, Iran.

for the scope

Providing Technical Engineering, Consulting, Design, Procurement, Construction, Repair and Inspection Services for Equipment of Oil, Gas and Petrochemical Industries and other Operational Industries.

has implemented and maintains a

Health Safety and Environmental Management System.

An audit, documented in a report, has verified that this quality management system fulfills the requirements of the following standard:

HSE-MS

This certificate is valid from 2022-11-14 until 2026-11-14
Certificate Registration No.: HSE1422113

Frank Augenstein
(Managing Director)

Andreas Diem
(Certificate authority)

CERTIFIED BY GQS GQSCERT.DE

DGQ Deutsche Gesellschaft für Qualität

DIN MITGLIED Welt Normen die Welt verbinden.

GQS übernimmt bei der Ausstellung dieses Zertifikates keine Haftung gegenüber anderen Parteien als dem Kunden und nur in Übereinstimmung mit der Zertifizierungsvereinbarung.
Die Organisation verpflichtet sich, ihre Systemzertifizierung gemäß den Anforderungen von GQS einzuhalten. Die Gültigkeit kann per Mail unter zertifikat@gqscert.de oder durch Scannen des Codes abgefragt werden. Das Zertifikat bleibt Eigentum der GQS, an die es auf Anforderung zurückgesandt werden muss. **www.gqscert.de**

گواهینامه های مدیریت کیفیت

GQS

CERTIFICATE

ZERTIFIKAT

hereby certifies that the company

PAYA SANAT PARNIAN (PIPCO.)

PIP Co.
PAYA SANAT PARNIAN COMPANY

West Tir St., Mellat Blvd., Site 1, Petrochemical Special Economic Zone, Bandar Mahshahr, Iran.

for the scope

Providing Technical Engineering, Consulting, Design, Procurement, Construction, Repair and Inspection Services for Equipment of Oil, Gas and Petrochemical Industries and other Operational Industries.

has implemented and maintains a

Occupational Health and Safety Management System.

An audit, documented in a report, has verified that this quality management system fulfills the requirements of the following standard:

DIN EN ISO 45001:2018

This certificate is valid from 2022-11-14 until 2026-11-14
Certificate Registration No.: OMS1422110

کیفیت

Frank Augenstein
(Managing Director)

Andreas Diehl
(Certificate authority)

گواهینامه

CERTIFIED BY GQS GQSCERT.DE

DGQ Deutsche Gesellschaft für Qualität

DIN MITGLIED Welt Normen die Welt verbinden.

GQS übernimmt bei der Ausstellung dieses Zertifikates keine Haftung gegenüber anderen Parteien als dem Kunden und nur in Übereinstimmung mit der Zertifizierungsvereinbarung.
Die Organisation verpflichtet sich, ihre Systemzertifizierung gemäß den Anforderungen von GQS einzuhalten. Die Gültigkeit kann per Mail unter zertifikat@gqscert.de oder durch Scannen des Codes abgefragt werden. Das Zertifikat bleibt Eigentum der GQS, an die es auf Anforderung zurückgesandt werden muss. **www.gqscert.de**

گواهینامه های مدیریت کیفیت

GQS

CERTIFICATE

ZERTIFIKAT

hereby certifies that the company

PAYA SANAT PARNIAN (PIPCO.)

PIP Co.
PAYA SANAT PARNIAN COMPANY

West Tir St., Mellat Blvd., Site 1, Petrochemical Special Economic Zone, Bandar Mahshahr, Iran.

for the scope

Providing Technical Engineering, Consulting, Design, Procurement, Construction, Repair and Inspection Services for Equipment of Oil, Gas and Petrochemical Industries and other Operational Industries.

has implemented and maintains a

Integrated Management System.

An audit, documented in a report, has verified that this quality management system fulfills the requirements of the following standard:

IMS

This certificate is valid from 2022-11-14 until 2026-11-14

Frank Augenstein
(Managing Director)

Andreas Diem
(Certificate authority)

CERTIFIED BY GQS GQSCERT.DE

DGQ Deutsche Gesellschaft für Qualität

DIN MITGLIED Welt Normen die Welt verbinden

GQS übernimmt bei der Ausstellung dieses Zertifikates keine Haftung gegenüber anderen Parteien als dem Kunden und nur in Übereinstimmung mit der Zertifizierungsvereinbarung.
Die Organisation verpflichtet sich, ihre Systemzertifizierung gemäß den Anforderungen von GQS einzuhalten. Die Gültigkeit kann per Mail unter zertifikat@gqscert.de oder durch Scannen des Codes abgefragt werden. Das Zertifikat bleibt Eigentum der GQS, an die es auf Anforderung zurückgesandt werden muss. **www.gqscert.de**

گواهینامه های مدیریت کیفیت

GQS

CERTIFICATE

ZERTIFIKAT

hereby certifies that the company

PAYA SANAT PARNIAN (PIPCO.)

PIP Co.
PAYA SANAT PARNIAN COMPANY

West Tir St., Mellat Blvd., Site 1, Petrochemical Special Economic Zone, Bandar Mahshahr, Iran.

for the scope

Providing Technical Engineering, Consulting, Design, Procurement, Construction, Repair and Inspection Services for Equipment of Oil, Gas and Petrochemical Industries and other Operational Industries.

has implemented and maintains a

Environmental Management System.

An audit, documented in a report, has verified that this quality management system fulfills the requirements of the following standard:

DIN EN ISO 14001:2015

This certificate is valid from 2022-11-14 until 2026-11-14
Certificate Registration No.: EMS1422115

Frank Augenstein
(Managing Director)

Andreas Diem
(Certificate authority)

CERTIFIED BY GQS GQSCERT.DE

DGQ Deutsche Gesellschaft für Qualität

DIN MITGLIED Welt Normen die Welt verbinden.

GQS übernimmt bei der Ausstellung dieses Zertifikates keine Haftung gegenüber anderen Parteien als dem Kunden und nur in Übereinstimmung mit der Zertifizierungsvereinbarung.
Die Organisation verpflichtet sich, ihre Systemzertifizierung gemäß den Anforderungen von GQS einzuhalten. Die Gültigkeit kann per Mail unter zertifikat@gqscert.de oder durch Scannen des Codes abgefragt werden. Das Zertifikat bleibt Eigentum der GQS, an die es auf Anforderung zurückgesandt werden muss. **www.gqscert.de**

گواهینامه های مدیریت کیفیت



به نام خدا

IRSNT

انجمن صنفی کارفرمائی شرکتهای بازرسی فنی وآزمایشهای غیر مخرب ایران

شماره ثبت: ۲۱۹ تاریخ ثبت: ۱۹ / ۴ / ۱۳۸۰

پروانه عضویت

تاریخ صدور: ۹۲/۰۴/۲۳

تاریخ انقضاء: ۹۳/۰۴/۲۳

شماره عضویت: ۹۲۳۱۱

بدینوسیله عضویت شرکت پیپکو (پایا صنعت پرنیان) به شماره ثبت ۳۵۳۲۶

تاریخ ثبت ۱۳۸۸/۰۷/۰۷ محل ثبت اهواز با مدیریت آقای/خانم حبیب اله قائدی

به نشانی ماهشهر- بندرامام خمینی- منطقه ویژه اقتصادی- سایت ۱- مجتمع تلاش ۳- پلاک ۴۳۹ تأیید می گردد.

رئیس هیات مدیره انجمن: مهدی معینی دبیر انجمن: شاکری

گواهینامه های مدیریت کیفیت



جمهوری اسلامی ایران
وزارت تعاون، کار و رفاه اجتماعی
اداره کل تعاون، کار و رفاه اجتماعی استان خوزستان

گواهی تعیین صلاحیت و رتبه بندی شرکت های خدماتی، پشتیبانی و فنی مهندسی

شماره گواهینامه : ۱۱۵۳۷۸۴۱۱۹۷۹۸۷
تاریخ صدور : ۱۴۰۳/۰۵/۰۸

در راستای اجرای **بند ۴ تصویب نامه شماره ۳۸۳۲۶/ ت ۲۷۵۰۶هـ مورخ ۱۳۸۱/۹/۵ هیات محترم وزیران**، جلسه کمیته تعیین صلاحیت و رتبه بندی شرکت های خدماتی، پشتیبانی و فنی مهندسی مورخ ۱۴۰۳/۰۵/۰۸ در اداره کل تعاون، کار و رفاه اجتماعی استان خوزستان تشکیل و فعالیت شرکت ذیل تایید می گردد.

نام شرکت : پایا صنعت پرنیان
شناسه ملی شرکت : ۱۰۴۲۰۲۷۸۴۷۶

شماره ثبت شرکت : ۹۵۰۳ تاریخ ثبت شرکت : ۱۳۸۸/۰۷/۰۷ نام و نام خانوادگی مدیر عامل : حبیب اله قائدی

عناوین فعالیت احراز شده
تعمیر و نگهداری / تاسیسات

بدیهی است شرکت از تاریخ صدور صلاحیت ملزم به رعایت کلیه مقررات مربوط به قوانین کار، تامین اجتماعی، طبقه بندی مشاغل و سایر ضوابط بوده و کارفرمای طرف قرارداد موظف به همکاری در جهت رعایت قوانین و مقررات جاری می¬باشد. هرگونه عقد قرارداد برای شرکت فوق صرفا در رشته هایی که در سامانه تایید و قید گردیده مجاز است.

دستگاههای اجرایی، شهرداری ها، موسسات و نهادهای دولتی جهت استعلام اصالت گواهینامه و فعالیت های احراز شده برای شرکت به صورت برخط به آدرس

TSK.MCLS.GOV.IR

مراجعه نمایند.

اعتبار این گواهینامه بر اساس دستورالعمل شماره۱۷۷۴۷۰مورخ۱۴۰۲/۰۸/۲۳از تاریخ صدور با رعایت موارد قید شده در دستورالعمل مذکور دو سال می باشد

امتیاز کلی شرکت : ۹۰۰۰ رتبه کلی شرکت : ۲

مدیر کل تعاون، کار و رفاه اجتماعی استان خوزستان



شرکت فنی مهندسی پیپکو

پایا صنعت پرنیان (سهامی خاص)

مشخصات شرکت :

شماره ثبت : 9503

محل ثبت : شهرستان ماهشهر

شماره کد اقتصادی : 411358361915

نشانی :

دفتر ماهشهر و کارخانه ساخت قطعات و ماشین الات :

کارخانه شماره 1: بندر امام خمینی ، منطقه ویژه اقتصادی تقاطع تیر و ملت،روبروی لوله سازی ماهشهر

تلفکس : 10831 – 061521 - تلفن 10833 و 10832 و 10831 و 10830 – 061521

تلفکس 0713-2304304 ، 0713-2304020

پست الکترونیک info@pipcogroup.com

Web site: www.pipcogrpup.com